



(09)

PRO SPOLEČNÉ ZÁŽITKY

Vyřizuje: Dundáček Petr

E-mail: petr.dundacek@t-mobile.cz

LINEPLAN s.r.o.
Ing. Marek Boháč
28. října 2663/150
70200 Ostrava

Naše značka: **E20806/22**

V Praze dne: **13.4.2022**

Vyjádření a stanovení podmínek pro udělení souhlasu s umístěním stavby v ochranném pásmu sítě technické infrastruktury (TI) společnosti T-Mobile Czech Republic a.s.

Vydané podle § 101 ZÁKONA Č. 127/2005 Sb., o elektronických komunikacích a o změně některých souvisejících zákonů (zákon o elektronických komunikacích – dále jen ZEK), ve znění pozdějších předpisů a §161 zákona č. 183/2006 Sb., o územním plánování a stavebním řádu (stavební zákon) či dle dalších příslušných právních předpisů

Věc: Jez Ráj na Olši km 25.640

Stupeň: Stavební řízení

Na základě předložených projektových podkladů dáváme **souhlasné stanovisko k vydání Územního souhlasu / rozhodnutí (Stavebního povolení) a následně souhlas s realizací stavby.**

Dle předložených dokladů nedojde ke kolizi s technickou infrastrukturou společnosti **T-Mobile Czech Republic a.s.**

Toto stanovisko má platnost 1 rok a nelze prodloužit. Po uplynutí platnosti zadejte žádost o nové stanovisko na:
<https://ochranasiti.t-mobile.cz/vyjadreni/>

T-Mobile
T-Mobile Czech Republic a.s.
Tomášova 2144/1
148 00 Praha 4
IČ 649 49 681, DIČ CZ64949681

.....
Ochrana sítí
Technologický úsek

V další komunikaci nebo požadavku doplňujících dotazů, uvádějte do „Předmětu“ e-mailu vždy číslo jednací.



Příloha č. 1

Rekapitulace žádosti o vyjádření k existenci sítě elektronických komunikací

Číslo žádosti: **E20806/22**
Název stavby /akce: **Jez Ráj na Olši km 25.640**
Datum podání žádosti: **13.4.2022**
Důvod žádosti: **Stavební řízení**
Popis jiného důvodu žádosti:
Poznámka:

Žadatel

Firma / organizace: **LINEPLAN s.r.o.**
IČ: **62255860**
DIČ:
Kontaktní osoba: **Ing. Marek Boháč**
Adresa: **28. října 2663/150**
Město / obec: **Ostrava**
PSČ: **70200**
Stát:
E-mail: **marek.bohac@lineplan.cz**
Telefonní číslo: **+420603534547**

Stavebník

Firma / organizace: **Povodí Odry, státní podnik**
Kontaktní osoba: **Ing. Petr Spandel**
Adresa: **Varenská 3101/49**
Město / obec: **Ostrava**
PSČ: **70200**
Stát:
E-mail: **petr.spandel@pod.cz**
Telefonní číslo: **+420775431676**

Stavba

Výška nad terénem (metry): **3 m**
Projektant: **Ing. Marek Boháč**
Druh stavby: **Ostatní**
Hodnota projektu: **70 mil. Kč**
Měsíc zahájení stavby: **01/2023**
Měsíc ukončení stavby: **12/2025**

Odeslání stanoviska

E-mail: **marek.bohac@lineplan.cz**

Příloha č. 2

Situační plánek

Zájmová oblast (zájmové oblasti) zadaná žadatelem

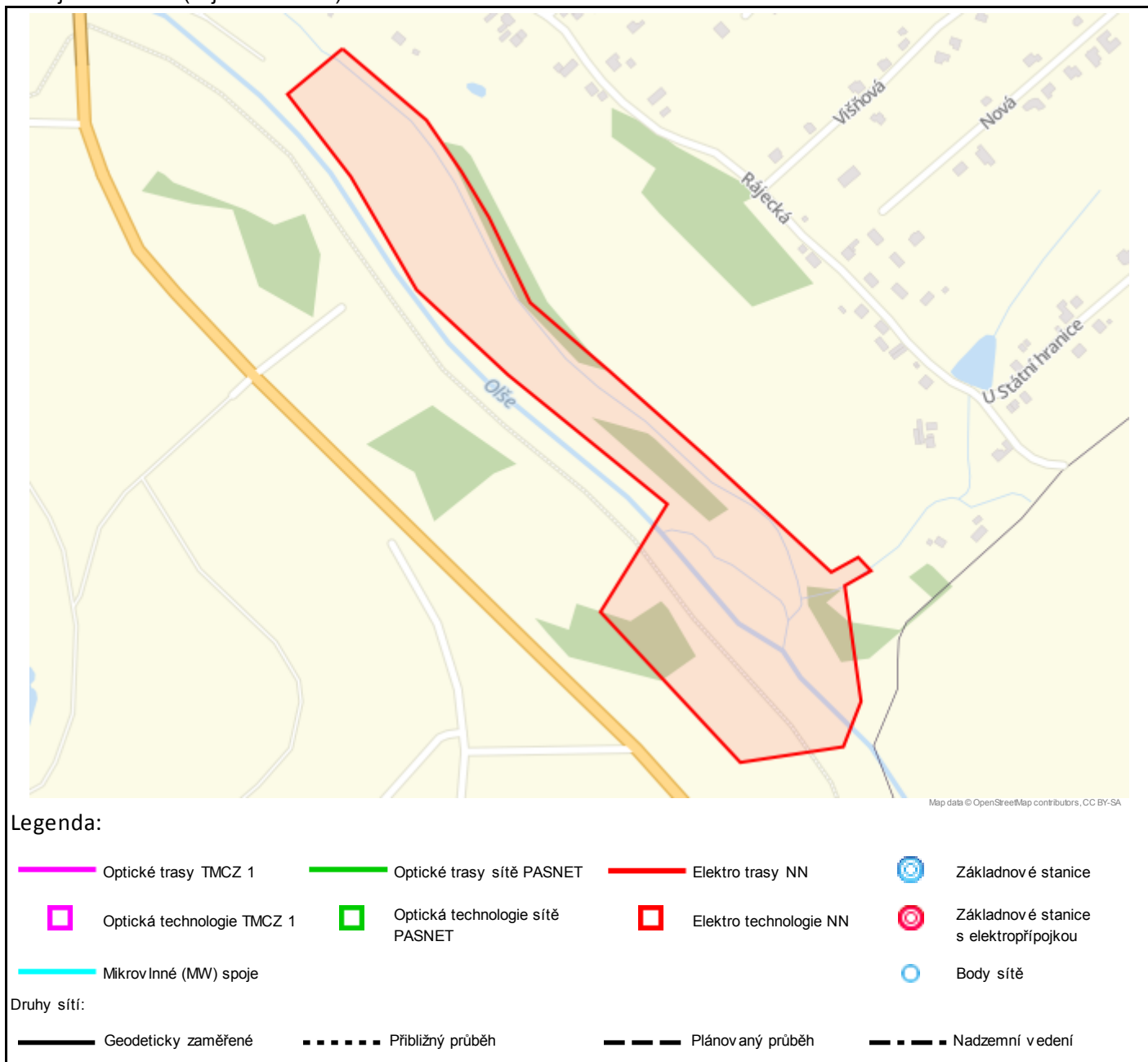

Geometrie zájmové oblasti (zájmových oblastí) žádosti ve formátu WKT a souřadnicovém systému S-JTSK. Zkopírováním textu lze geometrii zobrazit v jakémkoli softwaru podporujícím formát WKT.

POLYGON((-450607.1586101 -1102742.84556731,-450670.593669733 -1102787.16973764,-450609.438280928

-1102881.77092601,-450548.226890902 -1103010.02225626,-450456.548069994 -1103110.21923217,-450295.686231627

-1103263.97380813,-450377.565853569 -1103374.64666039,-450239.352976799 -1103549.71704988,-450126.416943239

-1103541.98738299,-450103.158059018 -1103494.46560932,-450110.598880632 -1103367.96826078,-450080.813932715

-1103354.19207015,-450093.466141498 -1103338.4809371,-450124.020340574 -1103352.19393365,-450247.747022421

-1103217.70723658,-450346.935153874 -1103114.57976449,-450426.28019109 -1103033.93134298,-450463.342289515

-1102938.21868644,-450489.250336701 -1102885.89611971,-450522.409358179 -1102827.57300844,-450607.1586101

-1102742.84556731))